Koordinatenliste		
Koordinaten-punkt	x	y
9	2613764.2	1181895.8
10	2613790.4	1181870.4
11	2613769.5	1181859.7
12	2613853.1	1181842.8
13	2613807.8	1181848.7
14	2613825.9	1181834.2
15	2613833.2	1181843.5
16	2613824.0	1181850.7
17	2613824.8	1181901.5
18	2613836.7	1181928.6
19	2613864.4	1181949.9
20	2613881.9	1181926.8
21	2613885.8	1181932.3
22	2613899.4	1181922.9
23	2613891.4	1181915.1
24	2613882.7	1181918
25	2613870.7	1181913.1
26	2613858.9	1181913.7
27	2613849.9	1181916.7
28	2613826.2	1181909.9
29	2613866.4	1182004
30	2613865.1	1181983.1
31	2613877.3	1181977.1
32	2613848.9	1181949.6

gemeinde steffisburg
Ein Projekt der Gemeinde Steffisburg

steffisburg zukunftsraum

Genehmigungsvermerke

Mitwirkung vom 14. März 2019 bis 15. April 2019
Vorprüfung vom 3. März 2021

Publikation im Amtsanzeiger vom
Publikation im Amtsblatt vom

Öffentliche Auflage vom 14. Mai 2021 bis 14. Juni 2021

Einsprachevorhandlungen
Erledigte Einsprachen
Unerledigte Einsprachen
Rechtsverwahrung

Beschlossen durch den Gemeinderat am

Beschlossen durch den Grossen Gemeinderat am

Beschlossen durch die Stimmberechtigten am

Namens der Einwohnergemeinde

Gemeindepräsident Gemeindeschreiber

Jürg Marti Rolf Zeller

Die Richtigkeit dieser Angaben bescheinigt

Gemeindeschreiber

Rolf Zeller

Genehmigt durch das Amt für Gemeinden und Raumordnung am

Verbindliche Waldgrenze genehmigt durch das kantonale Amt für Wald am

Legende

Wohnzonen
- Wohnzone WH1
- Wohnzone WH2
- Wohnzone WL2
- Wohnzone W2
- Wohnzone "Innerer Ortsbild" WKO
- Wohnzone W3
- Wohnzone W4

Gemischte Zonen
- Wohn- und Gewerbezone WG2
- Wohn- und Gewerbezone WG3
- Kernschutzzone KS
- Kernergänzungszone KE

Arbeitszonen
- Arbeitszone A1
- Arbeitszone A1a
- Arbeitszone A2
- Arbeitszone A3

Besondere Zonen
- Zone für öffentliche Nutzung ZöN
- Zone für Sport- und Freizeitanlagen ZSF
- Erhaltungszone EZ
- Bahnareal BA
- Grünzone GrZ
- Weilerzone WZ
- Gartenbauzone GBZ

Spezielle Ordnungen
- Zone mit Planungspflicht ZPP nach Art. 92 BauG
- Überbauungsordnung UeO
- UeO in einer ZPP
- Sektorenabgrenzung
- (S) Bezeichnung Teilbereiche T1 und T2

Haushälterische Bodennutzung
- Besonders hohe Nutzungsdichte (Art. 11c BauV)
- 0.5 Festlegung minimale Geschossflächenziffer oberirdisch GFZo

Übrige Nutzungszonen
- Landwirtschaftszone LWZ

Festlegungen gemäss SPG
- Perimeter Anerkennungsplan (Zonenplan = Uferschutzplan)
- Uferbaugebiet UB
- Uferschutzzone US
- Freifläche SPG

Festlegungen gemäss Lärmschutzverordnung
- Aufgestuftes Gebiet gemäss Art. 43, Abs. 2 LSV
- (II) (III) Empfindlichkeitsstufen

Ortsbildschutz
- Ortsbildschutzperimeter

Festlegungen Waldgrenzen
- neue, verbindliche Waldgrenze nach Art. 10 Abs. 2 WaG
- aufzuhebende, verbindliche Waldgrenze nach Art. 10 Abs. 2 WaG
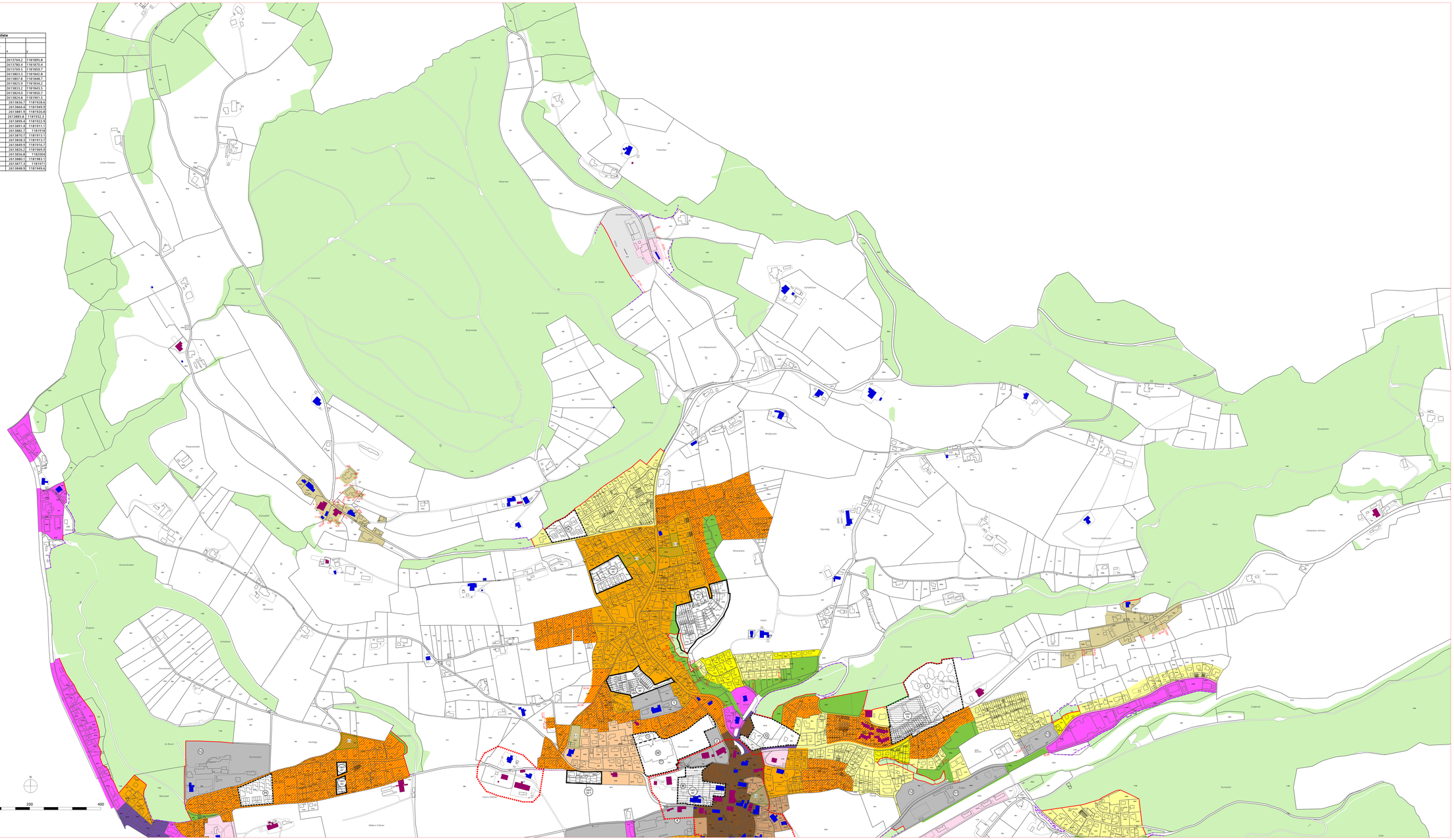
Übergeordnetes Recht / Hinweise
- Bauten schützenswert / erhaltenswert
- verbindliche Waldgrenze nach Art. 10 Abs. 2 WaG
- Wald
- Grund- und Quellwasserschutzzone S1 / S2 / S3
- Fliessgewässer offen / eingedolt
- Perimeter Bundesareal (Militärische Anlage)
- Projekt Strasse
- Gemeindegrenze